

Landesamt für Vermessung und Geoinformation SH bT_654829_2021	Skizze zur Niederschrift über den Grenztermin		Zu Vermessungsriss
			Borstel-Hohenraden
Vermessungsstelle / Antrags-Nr. Dipl.-Ing. Martin Feilshart Öffentlich bestellter Verm.-Ing. Heinrich-Schröder-Str. 6, 25436 Uetersen Telefon (04122) 9573-0 AZ 210562	Ort und Datum des Grenztermins		Borstel-Hohenraden
	Borstel-Hohenraden, den 08.02.2022		Flur
			6

Skizze (n i c h t maßstäblich)
Neue Grenzen und Grenzmarken sind rot dargestellt

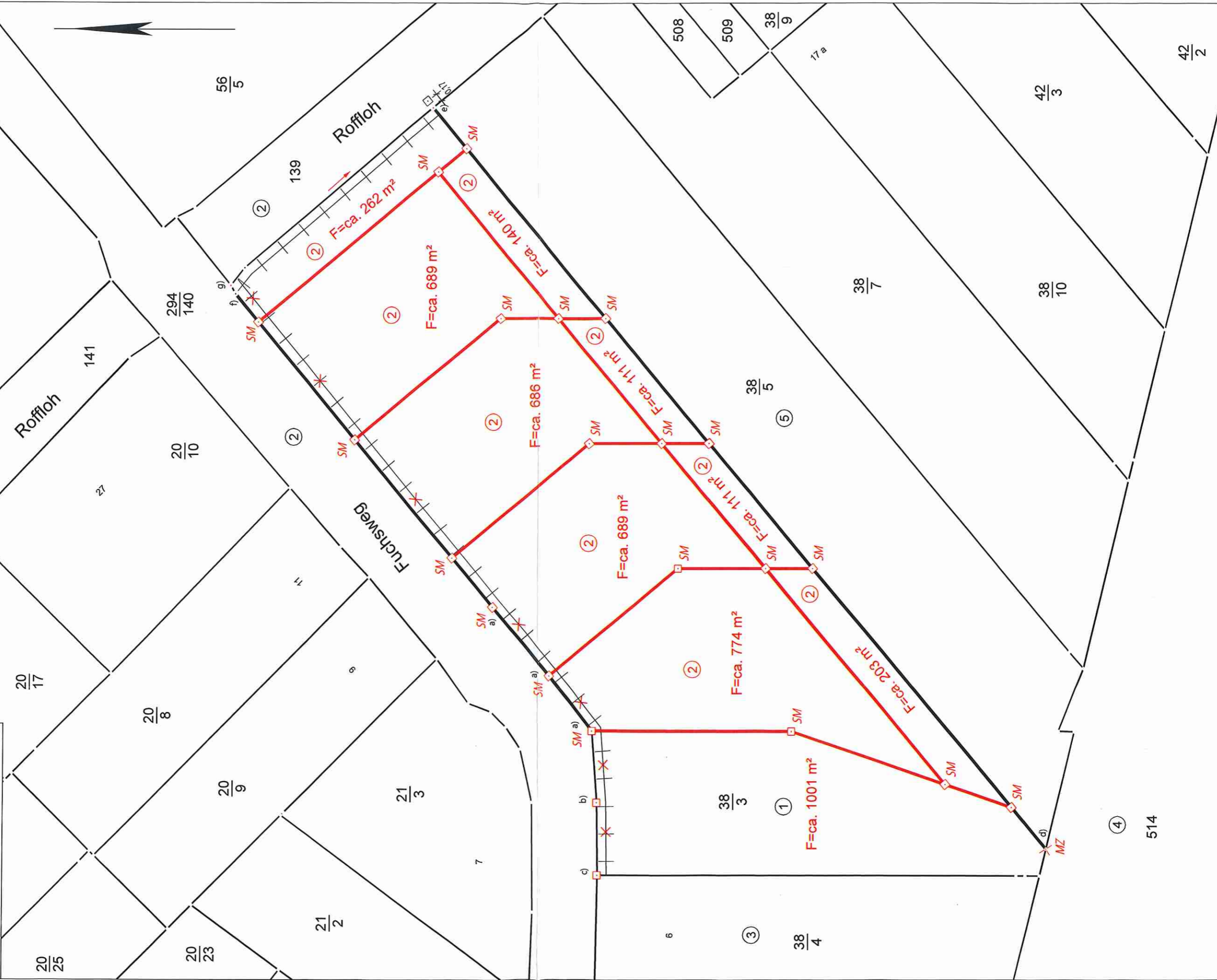

R.d.A. = Rest durch Abzug. Ermittlung der Fläche des Reststückes durch Abzug des Trennstückes von der im Liegenschaftskataster nachgewiesenen Fläche. Die tatsächliche Fläche des Reststückes kann erheblich von der durch Abzug ermittelten Fläche abweichen. Die Flächenangabe(n) bleibt/bleiben bis zur Übernahme der Messung durch das Landesamt für Vermessung und Geoinformation unverbindlich.